

Grundriss Erdgeschoss M 1 : 100

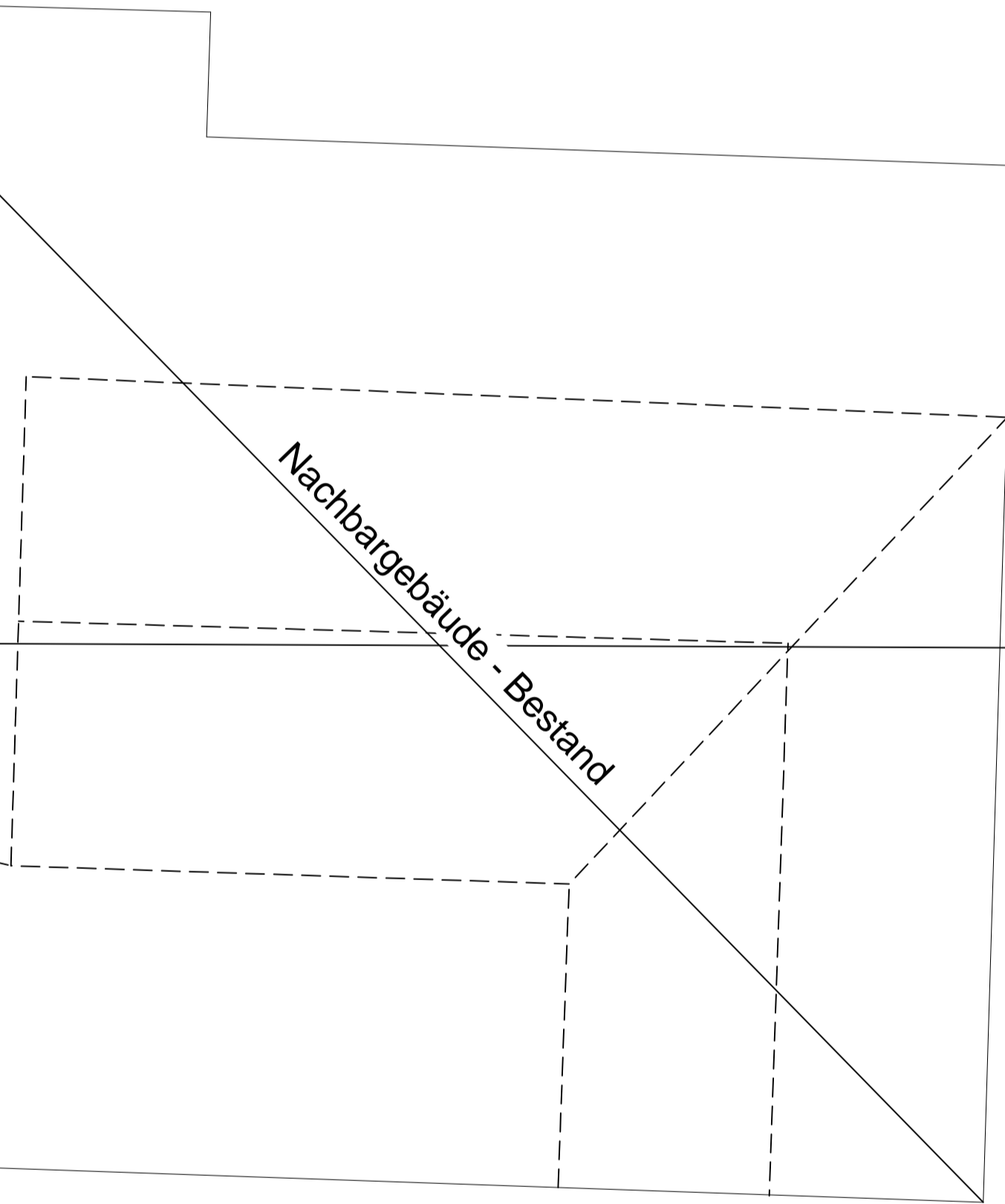
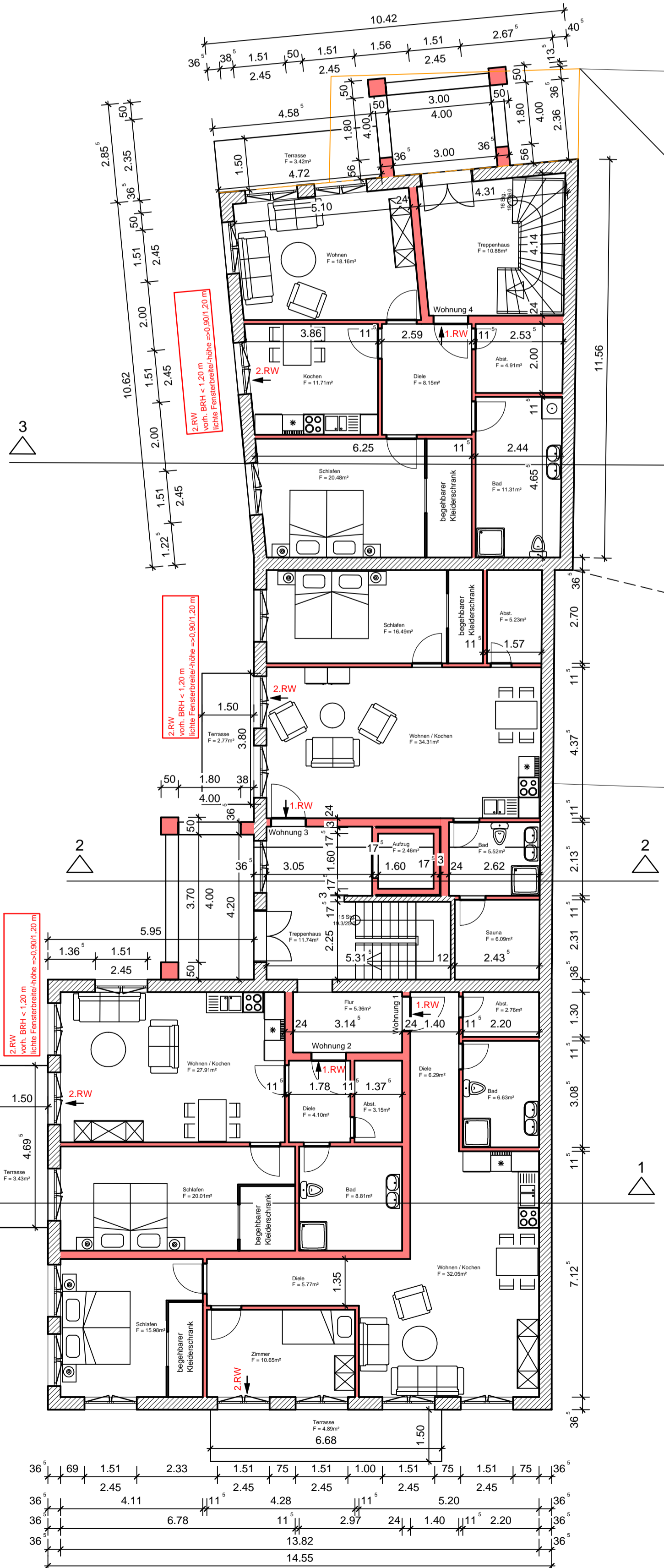
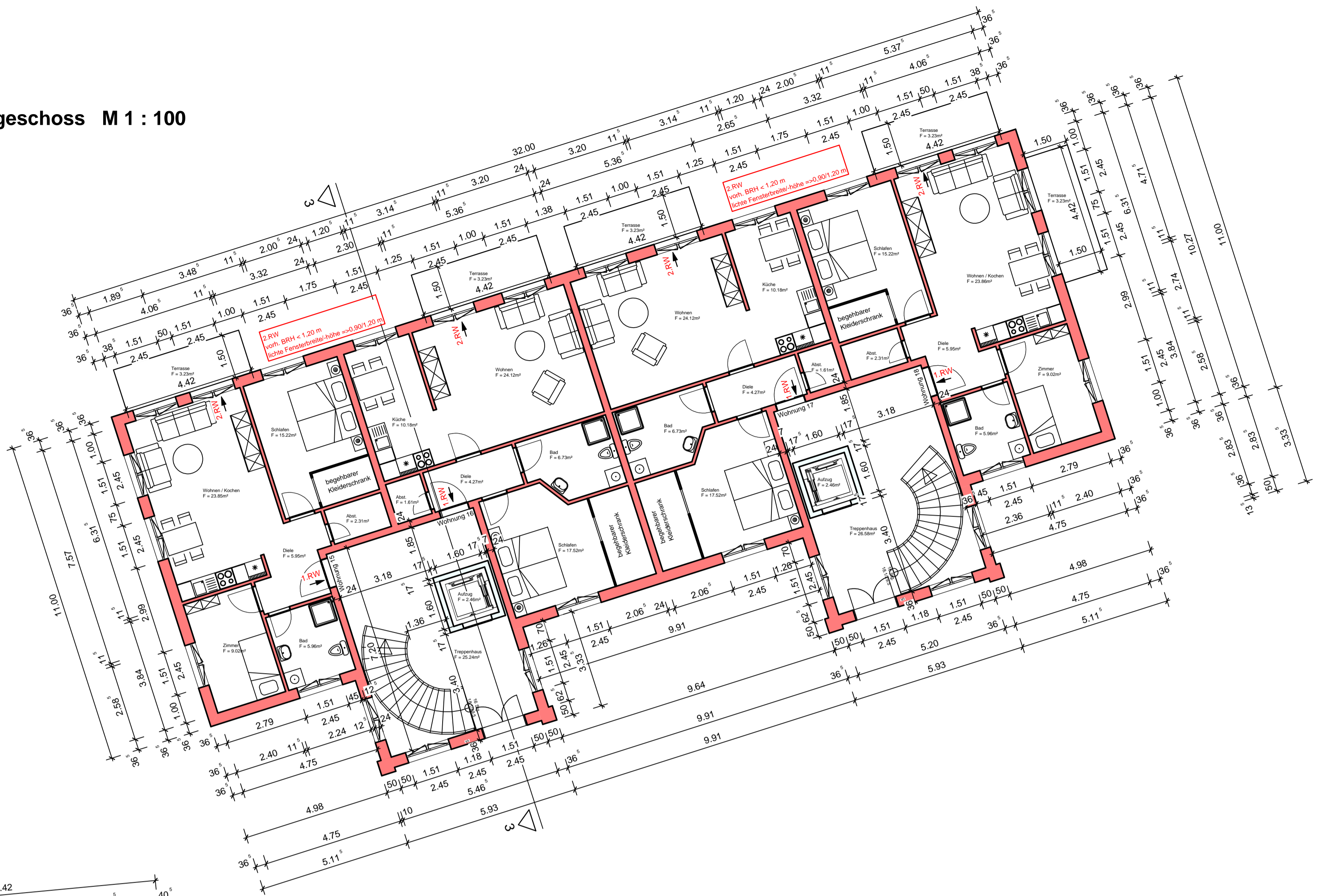

Legende:

- Abbruch
- Wände Bestand
- Wände neu
- Leichtwände
- Glaswände

INDEX	ÄNDERUNG	DATUM	GEZEICHNET
Norddeutsche Planungs- und Bau GmbH Greifswalder Chaussee 43d 18439 Stralsund Tel. 03831-306040; Fax: 03831-3060429 Email: info@nord-bvg.de			
BAUVORHABEN: Sanierung, Umbau und Neubau der ehemaligen Fischfabrik, Lauterbach			
BAUHERR: Bootsbau "Rügen" GmbH Vilmnitzer Weg 8 18581 Putbus / OT Lauterbach		ENTWURFSVERFASSER: Norddeutsche Planungs- und Bau GmbH Greifswalder Chaussee 43d 18439 Stralsund	
BAUTEIL: Grundriss Erdgeschoss			
Leistungsphase: Genehmigung			
DATUM:	GEZEICHNET:	MAßSTAB:	PROJEKT-NR.:
09.11.2017	P. Mäh	1 : 100	2016-17
PLANNUMMER:			G 02