

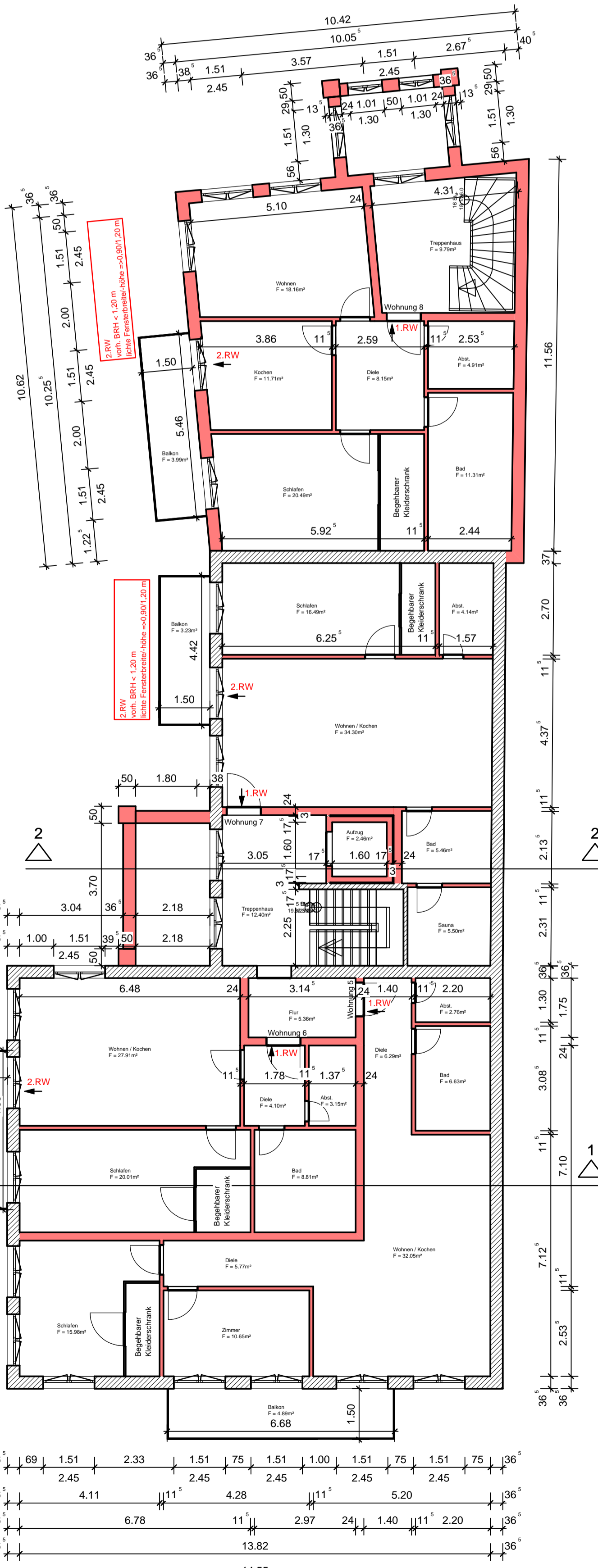



Grundriss 1. Obergeschoss
M 1 : 100

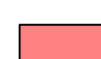

Legende:

-  Wände Bestand
-  Wände neu
-  Leichtwände
-  Glaswände

INDEX	ÄNDERUNG	DATUM	GEZEICHNET
 Norddeutsche Planungs- und Bau GmbH Greifswalder Chaussee 43d 18439 Stralsund Tel. 03831-306040; Fax: 03831-3060429 Email: info@nord-bvg.de			
BAUVORHABEN: Sanierung, Umbau und Neubau der ehemaligen Fischfabrik, Lauterbach			
BAUHERR: Bootsbau "Rügen" GmbH Vilminzner Weg 8 18581 Putbus / OT Lauterbach		ENTWURFSVERFASSER: Norddeutsche Planungs- und Bau GmbH Greifswalder Chaussee 43d 18439 Stralsund	
BAUTEIL: Grundriss 1.Obergeschoss			
Leistungsphase: Genehmigung			
DATUM:	GEZEICHNET:	MAßSTAB:	PROJEKT-NR.:
09.11.2017	P. Mähl	1:100	2016-17
PLANNUMMER:		G 03	